

GRAN ENCUESTA

ATÍPICAS - ALCALDÍA DE GIRÓN

ENERO 17 DE 2026



YAMIL CURE
ENCUESTADOR S.A.S.

GRAN ENCUESTA

ATÍPICAS - ALCALDÍA DE GIRÓN

ENERO 17 DE 2026



Datos demográficos

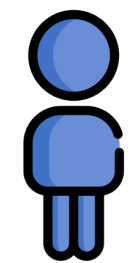

52,8 %

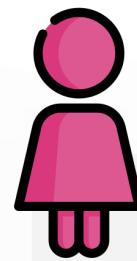

47,2 %

Edad

18 a 25 años **14.6 %**

25 a 35 años **25.9 %**

35 a 55 años **35.3 %**

+ de 55 años **24.1 %**

Estrato

6 **3.0 %**

5 **8.8 %**

4 **14.1 %**

3 **41.2 %**

2 **22.4 %**

1 **10.5 %**

GRAN ENCUESTA

ATÍPICAS - ALCALDÍA DE GIRÓN

ENERO 17 DE 2026

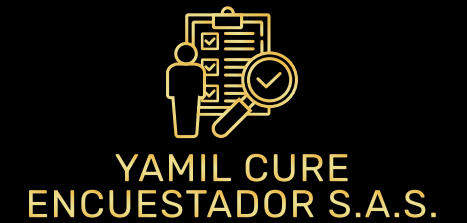

¿Por cual de ellos votaría usted si las elecciones fueran hoy?



CAMPO ELIAS
RAMIREZ

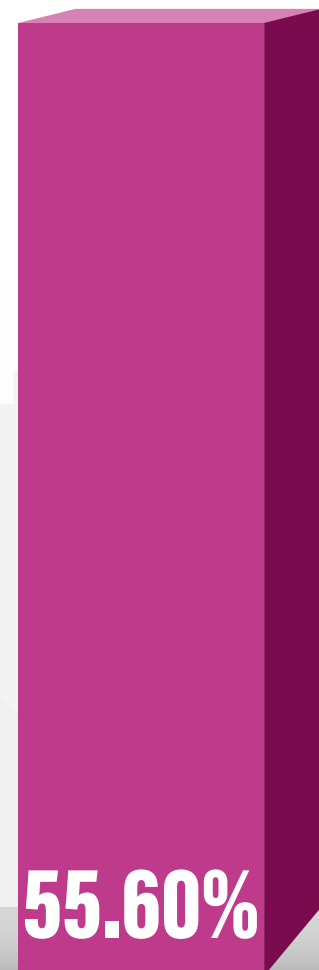

WILLIAM
MANTILLA

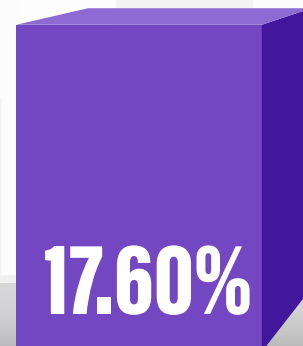

???

NO LO HE
DECIDIDO AUN

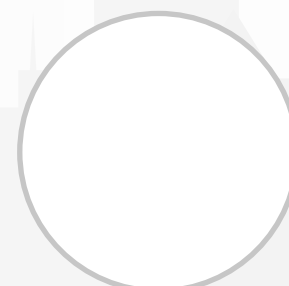
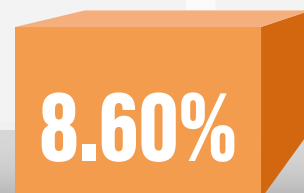

VOTO EN
BLANCO

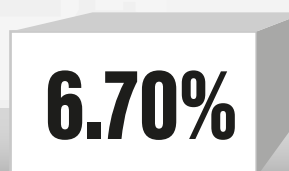

DIEGO ARMANDO
MORENO



OSCAR ENRIQUE
ALVAREZ

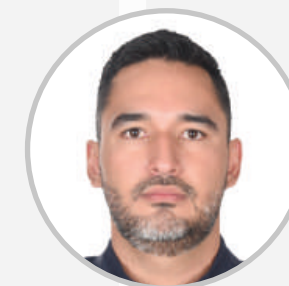

FERNANDO
SERRANO



MISAEL LUNA
DOMINGUEZ



GRAN ENCUESTA

ATÍPICAS - ALCALDÍA DE GIRÓN

FICHA TÉCNICA

FECHA DE PUBLICACIÓN
ENERO 17 DE 2026.



FIRMA ENCUESTADORA ADSCRITA AL CNE QUE REALIZÓ
YAMIL CURE ENCUESTADOR SAS NIT 901992013. / RESOLUCION VIGENTE 00990 DE MARZO 2025 CNE.

PERSONA NATURAL O JURÍDICA QUE LA ENCOMENDO
YAMIL CURE ENCUESTADOR SAS NIT 901992013. / RESOLUCIÓN VIGENTE 00990 DE MARZO 2025 CNE.

FUENTE DE FINANCIACIÓN
EDITAR IMPRESORES NIT 37860912-6 MATRICULA MERCANTIL 645000.

UNIVERSO REPRESENTADO
Personas que han manifestado su intención de Votar en las elecciones atípicas a la alcaldía de Girón, tomadas de la población civil del Censo electoral de Girón - Santander. Hombres y mujeres mayores de 18 años que residen en área urbana del municipio dentro de sus zonas geográficas definidas por la firma investigadora.

PROPOSITO DEL ESTUDIO
Medir la Intención de voto para las elecciones atípicas de la alcaldía de Girón a realizarse el 18 de enero de los corrientes.

DISEÑO DEL MUESTREO
(procedimiento para seleccionar unidades muestrales)
Para la selección de las unidades muestrales se considera un diseño estratificado multietápico, en que el estrato corresponde al cruce entre las zonas geográficas y el número de votantes de la última elección a esta circunscripción electoral en octubre del 2023. La selección de las unidades muestrales en las zonas se realiza con muestreo con probabilidad proporcional a una medida de tamaño muestral sin remplazo. Dentro de cada comuna en la muestra se selecciona segmentos cartográficos definidos como: Barrio, manzanas y/o parques como puntos de encuentro y referencias usando un muestreo aleatorio simple; De cada manzana por barrio se selecciona de manera sistemática la vivienda(hogar), y de cada hogar se encuesta a una persona de la población objetivo. (Votante a las atípicas alcaldía de Girón – Santander que superen la pregunta de Filtro y que estén dentro de la cuotas demográficas de género (2) Rango de edad (4) y se toma al estrato socioeconómico de acuerdo a la al barrio del municipio.

MARCO DE MUESTREO
El marco de muestro es la definición de las 4 zonas definidas por el encuestador. Lo que permite a la firma encuestadora identificar y ubicar a cada una de las unidades muestrales estadísticas descritas en el diseño de muestreo propuesto por esta ficha técnica. Considerando las 4 zonas del municipio de Girón- Santander como unidades geográficas para la selección de las unidades muestrales primarias mientras los barrios y las manzanas se agrupan dentro de la cartografía referida por Google maps. Dentro de zona urbana de Girón.

MECANISMO DE PONDERACIÓN
El diseño de muestreo y el marco de muestreo se ajustan usando la información demográfica del ECV2024 del DANE. Considerando el porcentaje arrojado para el municipio en Sexo, Edad para establecer las cuotas (encuestados por estratificación multietápica), el nivel socio económico se otorga de acuerdo a los recibos de servicios públicos del barrio dentro del municipio de acuerdo a la ubicación zonal del encuestado.

TAMAÑO DE LA MUESTRA
880 encuestas en las zonas geográficas de Girón definidas por la firma
ZONA 1. 20% de participación (176 ENCUESTAS), compuesta por los barrios y manzanas de los sectores de: Río Frio, Acapulco, Barbosa y Llanadas. ZONA 2. 10% de participación (88 ENCUESTAS), compuesta por los barrios y manzanas de los sectores de: Convivir, Congreso, Palenque, Bahondo, y Villa San Juan. ZONA 3. 45% de participación (396 ENCUESTAS), compuesta por los barrios y manzanas de los sectores de: Rincón de Girón, Poblado, Parque Central, San Jorge, Portal, Malecón. ZONA 4. 25% de participación (220 ENCUESTAS), compuesta por los barrios y manzanas de los sectores de: Carrizal, Vía Café Madrid, Bocas y Pablón.

MARGEN DE ERROR Y NIVEL DE CONFIANZA
± 3.29% de margen de error calculado con el 95% de nivel confianza. El número de encuestas lograr un máximo 3.46% de acuerdo al Diseño del Muestro y la reposición por pregunta de Filtro.

CANDIDATOS O INSTITUCIONES POR QUE SE INDAGO
Se colocan aquí en orden del Tarjetón oficial suministrado por la registraduría de izquierda a derecha en su lectura y de arriba abajo: CAMPO ELIAS RAMIEZ PADILLA – FERNANDO HUMBERTO DE JESUS SERRANO REINA – OSCAR ENRIQUE ALVAREZ ASCANIO – DIEGO ARMANDO MORENO MANTILLA – WILLIAM MANTILLA SERRANO – MISAEL LUNA DOMINGUEZ.

TEXTO Y ORDEN DE LAS PREGUNTAS FORMULADAS
1. Pregunta de Filtro: ¿Ud. Votará en las elecciones atípicas a la alcaldía de Girón el próximo 18 de enero de este nuevo año 2026 y ya tiene definido por quién va votar? Si-NO (en caso de respuesta negativa se hace reposición de unidad muestral) En caso afirmativo se pasa el tarjetón como está dispuesto en el anterior ítem y se procede a preguntar:
2. ¿El 18 de enero en las elecciones atípicas para a la alcaldía por quién va votar?.

ESPACIO GEOGRÁFICO Y PERIODO DE REALIZACIÓN
La encuesta fue realizada en 4 zonas referidas del municipio de Girón- Santander citadas en diseño de muestreo y cuantificadas en el tamaño de muestra de esta ficha técnica. El periodo de realización el 15 y 16 de enero de enero del 2026.

TIPO DE ESTUDIO CON ARREGLO DE CATEGORÍAS
ENCUESTA

MÉTODO DE RECOLECCIÓN DE DATOS
ENCUESTA PRESENCIAL EN HOGARES POR COMUNAS.

TEMAS A LOS QUE REFIRIERON LOS ENCUESTADOS
INTENCIÓN DE VOTO ALCALDÍA DE GIRÓN - SANTANDER (Atípicas 18 de enero de 2026).

NOMBRES Y APELLIDOS DEL PROFESIONAL EN ESTADÍSTICA Y RESPONSABLE TÉCNICO DE LA ENCUESTA
Hugo León Franco Fernández - Estadístico Universidad de Medellín.

ALCANCE DE USO Y RESTRICCIONES LEGALES
La firma YAMIL CURE ENCUESTADOR SAS inscrita en el registro nacional de encuestadores del CNE mediante resolución vigente 00990 de 2025, con esta ficha técnica atiende los linealitos de la Ley 2494 de 2025. La publicación del resultado de esta encuesta debe hacerse en su integridad presentado esta ficha técnica.